



広報小美玉

お知らせ版

No.142

2

発行日 30.1.25

小美玉市安全・安心まちづくり 市民大会が開催されます！

入場無料

市民一人ひとりが防犯に対する意識を高め、地域と警察などの関係機関が一体となって、防犯体制の充実を図るため、小美玉市安全・安心まちづくり市民大会を開催します。ぜひ、ご来場ください。



玉里保育園・玉里第二保育園・ルンビニー学園幼稚園児による合奏 ※写真は昨年度のものです。

2月11日(日)

【時間】 10:00～12:40 (受付 9:30～)

【会場】 小川文化センター (アピオス) 大ホール



主催／小美玉市・小美玉市教育委員会・石岡警察署

【第一部】 大会式典

【第二部】 アトラクション

- 玉里保育園・玉里第二保育園・ルンビニー学園幼稚園児による合奏
- 玉里小学校児童による合唱
- 石岡警察署員による腹話術等
- 茨城県警察音楽隊による演奏・寸劇



【問い合わせ】 防災管理課 市民安全係 ☎：0299-48-1111 (内線 1015・1016)

平成 29 年分の住民税・所得税の 申告相談・受付がはじまります

2月16日（金）から、住民税・所得税の申告受付が始まります。
今年も市内3会場で申告相談を受け付けます。日時・会場については3ページの「地区の指定日」をご覧ください。相談時間短縮のため、来場前に各自書類の計算を行うなどのご協力をお願いします。



はじめにチェック!

私は申告が必要ですか？



平成30年1月1日現在、小美玉市に住所のある人が対象です。

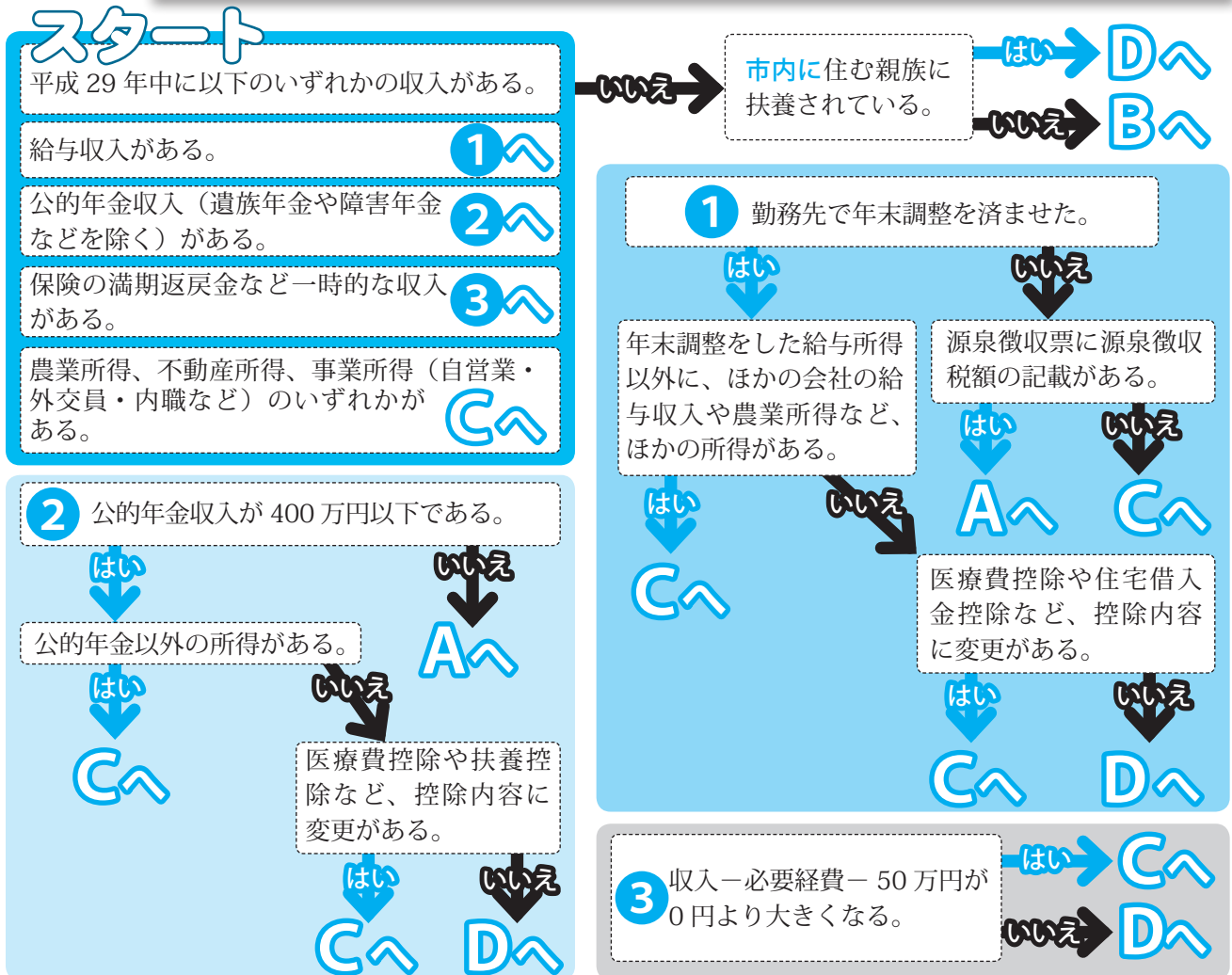

A 所得税の確定申告が必要です。

B 住民税の申告が必要です。

C 所得税または住民税の申告が必要です。

D 申告の必要はありません。

※所得税の納付・還付が生じる場合や国民健康保険税、後期高齢者医療保険料、介護保険料などの軽減判定、そのほかの行政サービスを受ける際に申告が必要になることがあります（6ページをご覧ください）。

所得の内容によって必要な申告は異なるため、詳細は水戸税務署または小美玉市役所税務課までお電話ください。申告期間中は職員が申告会場にいるため、回答に時間を要する場合があります。あらかじめご了承ください。



市役所や税務署から申告の通知が無くてもその年の状況や所得の内容で、住民税や所得税の申告が必要な場合がありますのでご注意ください。

地区の指定日

	小美玉市内	水戸税務署
受付期間	2月16日(金)～3月15日(木)の平日 ※2月17日(土)と2月24日(土)は開場します。	2月16日(金)～3月15日(木)の平日 ※2月18日(日)、25日(日)は開場
相談会場	小川会場：小川総合支所裏側の建物1階(小川4-11) 美野里会場：美野里公民館1階 大会議室(堅倉835) 玉里会場：玉里総合支所1階ロビー(上玉里1122)	中央ビル4階 (水戸市泉町2-3-2)
受付時間	8:30～16:00 ※2月17日(土)と2月24日(土)は15:00までの受け付け。	9:00～16:00
相談時間	《午前の相談》11:00までに受け付けをした方が終了するまで 《午後の相談》13:00から相談を開始し、16:00までに受け付けをした方が終了するまで	9:00～16:00
受付内容	◆全ての住民税申告 ◆一般的な所得税申告(白色の農・工・事業者や不動産所得がある申告、還付申告全般) ※青色申告・消費税申告・贈与税申告・過年度の申告は、水戸税務署(署外会場)で申告してください。	◆全ての所得税申告 ◆消費税申告 ◆贈与税申告

場 所	小川会場	美野里会場	玉里会場	水戸税務署(署外会場)
2月16日 金	小川・下馬場・小埜	堅倉・小岩戸・鶴田	下玉里・川中子	地区指定なし
2月17日 土	地区指定なし	地区指定なし	地区指定なし	閉場
2月18日 日	閉場	閉場	閉場	地区指定なし
2月19日 月	小川・下馬場・小埜	堅倉・小岩戸・鶴田	下玉里・川中子	地区指定なし
2月20日 火	小川・下馬場・小埜	西郷地・柴高・三箇 橋場美・中台	高崎・下玉里・川中子	地区指定なし
2月21日 水	野田・世楽	西郷地・柴高・三箇 橋場美・中台	高崎	地区指定なし
2月22日 木	野田・世楽	張星・高田・手堤 大笹・寺崎・先後	高崎	地区指定なし
2月23日 金	中延・宮田・佐才 上吉影・下吉影	部室・納場・江戸・羽刈	上玉里	地区指定なし
2月24日 土	地区指定なし	地区指定なし	地区指定なし	閉場
2月25日 日	閉場	閉場	閉場	地区指定なし
2月26日 月	中延・宮田・佐才 上吉影・下吉影	部室・納場・江戸・羽刈	上玉里	地区指定なし
2月27日 火	中延・宮田・佐才 上吉影・下吉影	竹原・竹原下郷・竹原中郷 中野谷・上馬場・花野井	上玉里	地区指定なし
2月28日 水	飯前・上合・与沢	竹原・竹原下郷・竹原中郷 中野谷・上馬場・花野井	田木谷・東田中	地区指定なし
3月1日 木	飯前・上合・与沢	竹原・竹原下郷・竹原中郷 中野谷・上馬場・花野井	田木谷・東田中	地区指定なし
3月2日 金	倉数・幡谷・川戸・外之内	羽鳥・小曾納	栗又四ヶ・田木谷	地区指定なし
3月3日 土	閉場	閉場	閉場	閉場
3月4日 日	閉場	閉場	閉場	閉場
3月5日 月	倉数・幡谷・川戸・外之内	羽鳥・小曾納	栗又四ヶ	地区指定なし
3月6日 火	百里・山野	羽鳥・大谷	栗又四ヶ	地区指定なし
3月7日 水	百里・山野	羽鳥・大谷	栗又四ヶ	地区指定なし
3月8日 木	地区指定なし	地区指定なし	地区指定なし	地区指定なし
3月9日 金	地区指定なし	地区指定なし	地区指定なし	地区指定なし
3月10日 土	閉場	閉場	閉場	閉場
3月11日 日	閉場	閉場	閉場	閉場
3月12日 月	地区指定なし	地区指定なし	地区指定なし	地区指定なし
3月13日 火	地区指定なし	地区指定なし	地区指定なし	地区指定なし
3月14日 水	地区指定なし	地区指定なし	地区指定なし	地区指定なし
3月15日 木	地区指定なし	地区指定なし	地区指定なし	地区指定なし

申告会場の混雑緩和のため地区を指定していますが、ご都合に合わせてお越しく下さい。

申告に必要なもの

※一例であり、申告の内容により異なります。

共通	印鑑（スタンプ式は不可）、マイナンバーの分かるもの（マイナンバーカード等）、顔写真付の本人確認書類（運転免許証等）、口座番号の分かるもの（所得税の還付、口座振込を希望する方）	給与・年金所得のある方	源泉徴収票、支払証明書
事業所得者（農業・営業・不動産所得がある方）	収支内訳書 事業の収入と支出が分かるもの ※あらかじめ収入と支出を費目ごとに集計してください。	保険料控除を受ける方	平成 29 年中に支払った保険料の証明書または領収書 (国民健康保険料、国民年金保険料、介護保険料、生命保険料、地震保険料等)
医療費控除を受ける方	医療費の明細書 ※事前に年間医療費を計算してください。 ※セルフメディケーション税制を希望する方は、明細書と取組の証明書をお持ちください。	住宅借入金等特別控除を受ける方	建物等の登記事項証明書、年末残高証明書、業者との契約書（収入印紙が貼り付けてあるもの） ※ケースにより必要な書類が異なりますので、不明な場合は事前にお問い合わせください。

医療費控除の申告をする方へ

平成 29 年分の確定申告から、**医療費控除は領収書の提出が不要となりました。**

なお、領収書の提出の代わりに「医療費控除の明細書」の添付が必要となり、**税務署から記入内容の確認を求める場合がありますので、領収書は 5 年間保存する必要があります。**

※提出が不要となる領収書には、医療費控除を受けるために必要な医師等が発行した証明書は除きます（例：おむつ使用証明書、在宅介護費用証明書など）。

※平成 31 年分の確定申告までは、従来どおり領収書の添付または提示によることもできます。

【セルフメディケーション税制】

健康の保持増進のため一定の取組を行う方で特定一般用医薬品等購入費が年間 12,000 円を超える場合、通常の医療費控除との選択により、セルフメディケーション税制による医療費控除の特例の適用を受けることができます。**申告した後で適用する税制を変更することはできません。**

この特例の適用を受ける方は、①「セルフメディケーション税制の明細書」の提出および②適用を受ける年分において一定の取組を行ったことを明らかにする書類の提出または提示が必要となります。

ご注意ください！

①マイナンバーが分かる書類と身分証明書をお持ちください

個人番号制度の導入にともない、平成 28 年分以降の申告では以下の書類の提示または写しの添付が必要です。

1. マイナンバーが分かる書類
(マイナンバーカード、通知カード、住民票など)
2. 顔写真付の本人確認書類
(マイナンバーカード、運転免許証など)
※扶養親族分の書類は必要ありません。

②医療費控除や事業所得を申告する方へ

相談時間を短縮し、円滑な申告相談を行うため医療費の明細書や収支内訳書などは事前に計算し、書類を用意するなどご協力をお願いします。

③午前中の申告相談を希望される方へ

会場の警備の都合上、8:10 ごろに開場し、受付名簿への記入が可能になります。事前予約はできません。

④自分で申告書を記入して提出する方へ

確定申告書の第 2 表には、扶養親族や保険料控除の内訳、寄附金控除額などについて記入する欄があります。住民税の税額計算に必要な項目ですので記入漏れにご注意ください。

⑤ふるさと納税をした方へ

6 以上の市町村へ寄附した場合や医療費控除などで確定申告をする場合にはワンストップ特例が適用されなくなります。

⑥国外に扶養親族がいる方は以下の書類をお持ちください

1. 扶養親族である事を証明する書類
・戸籍の附票の写しなど
2. 送金したことを証明する書類
・銀行の送金記録など

⑦以下の申告は市では相談できません

青色申告・消費税の申告・贈与税の申告・過年度の申告
※ 申告内容によっては水戸税務署（署外会場）での相談をおすすめすることがあります。

水戸税務署からのご案内

青色・贈与税・消費税の申告を行う方へ

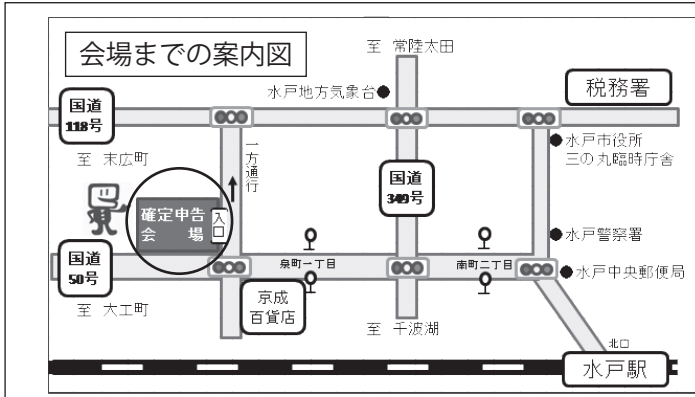

中央ビル（4階）

水戸市泉町 2-3-2（京成百貨店ななめ向かい）

会場施設には無料駐車場がありませんので、公共交通機関をご利用ください。

申告等に関するご不明な点は、水戸税務署（☎：029-231-4211）までお尋ねください（中央ビルへのお問い合わせはご遠慮ください）。

【開設期間】2月16日（金）～3月15日（木）

※土、日を除く（ただし、2月18日（日）および2月25日（日）は開場します）。

【受付時間】9：00～16：00

※会場は混雑するため、長時間お待ちいただく場合があります。

【その他】こちらの会場では、自身でパソコンを操作し、申告書を作成することを基本としています。

公的年金等を受給されている方へ～確定申告不要制度～

公的年金等の収入の合計額が400万円以下で、かつ、公的年金等にかかる雑所得以外の所得金額が20万円以下であるときは、確定申告する必要はありません（確定申告が必要ない場合でも、住民税の申告が必要な場合があります）。

所得税の還付を受ける場合や純損失や雑損失の繰越控除などの控除の適用を受ける場合には、確定申告書の提出が必要となります。

また、平成27年分以後は、外国の制度に基づき国外において支払われる年金など源泉徴収の対象とならない公的年金等を受給されている方は、この制度は適用されません。

確定申告書は国税庁HPの作成コーナーで作れます！

- ① 24時間いつでも利用可能！
- ② 申告会場へ行く必要ナシ！
- ③ 便利な自動計算機能付き！

【e-TAX・作成コーナーヘルプデスク】

☎：0570-01-5901

受付時間…9：00～17：00

はじめてみませんか？青色申告！！

Q. 青色申告って何？

一定の帳簿書類（記帳義務）をつけ、所得を計算することにより税金の面で特典が受けられる制度のことです！

Q. 青色申告の特典って？

① 青色申告控除

一定の要件に該当すると最大で65万円、それ以外の場合には最高10万円を差し引くことができます！白色申告にはこのような控除はありません。

② 事業専従者の給与の必要経費

一定の要件に該当すると、事業主と生計を一緒にしている配偶者・親族に支払った給与を全額経費とすることができます。ちなみに白色申告では配偶者で最大86万円、その他は最大で50万円までしか経費として認められません。

☆青色コーナーを開設します☆

小美玉市青色申告会では、申告期間中に各申告相談会場にて青色申告コーナーを開催しています。

青色申告って何？白色申告と何が違うの？

そんな疑問のある方はぜひお立ち寄りください。

会場	日にち	時間
美野里会場 (美野里公民館)	2月19日（月）	いずれの会場も 10：00～ 16：00
	2月26日（月）	
	3月5日（月）	
小川会場 (小川支所裏側の建物1階)	2月21日（水）	
	2月28日（水）	
	3月7日（水）	
玉里会場 (玉里支所1階ロビー)	2月23日（金）	
	3月2日（金）	
	3月9日（金）	

小美玉市青色申告会（小美玉市商工会館内）☎：0299-48-0244

外国人研修生・技能実習生を受け入れている事業主の皆さまへ

租税条約による平成30年度の市・県民税の免除を希望する方は、平成30年3月15日（木）までに給与支払者から、以下の書類を提出していただく必要があります。期限を過ぎると免除ができませんので、必ず期限までに提出してください。

【必要な書類】・住民税の租税条約に関する届出書

・税務署に提出した租税条約に関する届出書の写し

租税条約に該当しても、平成30年1月31日（水）までに給与支払報告書を提出する義務があります。

事業主（給与支払者）・従業員（納税義務者）の皆さまへ 個人住民税は特別徴収で納めましょう

平成27年度から、給与所得に係る個人住民税は原則として特別徴収で納めるようになりました。特別徴収とは、源泉徴収と同じように事業主が従業員に代わり、毎月の給与から個人住民税を天引きして市町村に納める制度です。特別徴収の場合、従業員の方が金融機関に出向いて納税する手間が省けるなど、納税者の方々の利便向上につながります。

特別徴収についての詳細は、茨城県市町村課（☎：029-301-2481）までお問い合わせください。

お詫びと訂正

広報おみたま1月号6ページに掲載した住宅借入金控除の申告に必要な書類の案内に一部誤りがありました。お詫びして訂正いたします。

【誤】建物等の登記事項証明書、住民票抄本、年末残高証明書、業者との契約書（収入印紙が貼り付けてあるもの）

【正】建物等の登記事項証明書、年末残高証明書、業者との契約書（収入印紙が貼り付けてあるもの）

※住宅借入金控除の申告に住民票抄本の提出は必要ありません。

【問い合わせ】

住民税の申告について

小美玉市役所 税務課 税務係 ☎：0299-48-1111（内線1121・1122・1123・1124）

所得税、消費税、贈与税の申告全般について

水戸税務署 個人課税部門 ☎：029-231-4211（代表）※自動音声案内

収入がなかった場合でも 市県民税の申告が必要な場合があります

【国民健康保険税・後期高齢者医療保険料などの軽減がされる場合があります】

【申告が必要な方は】

「申告の必要がない方」（※1）以外の方で、国民健康保険または後期高齢者医療保険に加入している方および同一世帯の世帯主は申告が必要です

（世帯主本人が国民健康保険または後期高齢者医療保険に加入していない場合でも必要です）

※1「申告の必要がない方」

- ・給与収入のみの方で、給与支払報告書が職場から市に提出されている方（扶養親族も含む）
- ・公的年金以外に収入がなく、公的年金支払報告書が市に提出されている方（扶養親族も含む）

【未申告になると】

- ・平成30年度の保険税（料）が軽減に該当する所得の場合でも、制度の適用を受けられません
- ・平成30年8月から医療費の自己負担限度額が高くなる場合があります（※2）

※2 後期高齢者医療保険の限度額判定には、同一世帯内全員の申告が必要となります

【問い合わせ】

◎国民健康保険に関すること

医療保険課 国保年金係 ☎：0299-48-1111（内線1103・1105・1109）

◎後期高齢者医療保険に関すること

医療保険課 医療福祉係 ☎：0299-48-1111（内線1106・1108）

納め方いろいろ 国民年金保険料

毎月の保険料の納付期限は翌月の末日です。国民年金保険料を納付期限までに納めないと、老後の老齢年金や、万が一の場合の障害年金、遺族年金を受け取れないことがあります。

保険料の納付方法は次のとおりです。

保険料をまとめて前払いする前納制度があり、前納する期間等に応じて保険料が割引かれます。

① 納付書（現金）で納付

日本年金機構から送付される納付書により、金融機関やコンビニエンスストアで納付できます。

② 口座振替で納付

口座振替で納めると手間がかからず、納め忘れを防ぐこともできます。

また、前納制度の割引が一番大きいのは口座振替です。

	振替区分	振替期間	口座振替日
前納	2年前納	4月分～翌々年3月分	4月末
	1年前納	4月分～翌年3月分	4月末
	6か月前納	4月分～9月分、10月分～翌年3月分	4月末と10月末
当月末振替（早割）		1か月 ※ 50円割引	当月末
翌月末振替		1か月 ※ 割引なし	翌月末

【申込方法】

市役所国民年金の窓口または年金事務所で「国民年金保険料口座振替納付（変更）申出書」をお受け取りになり、年金手帳（基礎年金番号のわかるもの）、通帳、通帳届出印をご用意のうえ、金融機関または年金事務所へお申し込みください。

③ クレジットカードで納付

クレジットカードにより定期的に納付する方法です。

平成29年度保険料から、クレジットカードでも「2年前納」が可能になりました。

なお、利用限度額超過にお気をつけください。

	立替納付区分	立替納付期間	カード会社立替納付日
前納	2年前納	4月分～翌々年3月分	4月末
	1年前納	4月分～翌年3月分	4月末
	6か月前納	4月分～9月分、10月分～翌年3月分	4月末と10月末
当月末納付		1か月 ※ 割引なし	当月末

【申込方法】

市役所国民年金の窓口または年金事務所で「国民年金保険料クレジットカード納付（変更）申出書」をお受け取りになり、年金手帳（基礎年金番号のわかるもの）、クレジットカードをご用意のうえ、市役所または年金事務所へお申し込みください。

《口座振替・クレジットカード納付共通事項》

- ・市役所の窓口…医療保険課、小川総合支所総合窓口課、玉里総合支所総合窓口課
- ・「平成30年4月」からの2年、1年、6か月前納の申込期限は平成30年2月末日となります。

収入等がなく支払いが困難な場合は、「保険料免除制度」、「学生納付特例制度」（学生のみ）、「納付猶予制度」（50歳未満）などの保険料免除・納付猶予制度があります。

納付要件を満たさず、万が一の場合の障害年金、遺族年金を受け取れないこともありますので、保険料免除・納付猶予制度が利用できるか、まずは市役所国民年金の窓口でご相談ください。

申請の際は年金手帳、身分証、印鑑（失業者は雇用保険受給者証等、学生は学生証）を持参してください。

【問い合わせ】

日本年金機構 水戸南年金事務所 ☎：029-227-3278
小美玉市役所 医療保険課 国保年金係 ☎：0299-48-1111（内線1103）

小美玉市長選挙の投票日が決定しました

1月12日開催の小美玉市選挙管理委員会において、平成30年4月29日任期満了に伴う小美玉市長選挙の日程が以下の通りに決定しました。

- | | |
|------------------------------|---|
| ・投票日
平成30年4月8日(日) | 【参考】
・任期満了日
平成30年4月29日(日) |
| ・告示日(立候補届出日)
平成30年4月1日(日) | ・選挙人名簿登録者(有権者)数
42,674人(平成29年12月1日現在)
※選挙の詳細は「広報おみたま3月号」に掲載します。 |

立候補予定者説明会等を下記の日程で行います。

選挙すべき人数	1人	
立候補予定者説明会	【日時】3月6日(火) 午後2時～	【場所】小美玉市役所 本庁舎 2階 第2・3会議室
立候補予定者書類 事前審査	【日時】3月20日(火) 午前10時～	【場所】小美玉市役所 本庁舎 2階 第2・3会議室
立候補届出日(告示日)	【日時】4月1日(日) 午前8時30分～午後5時	【場所】小美玉市役所 本庁舎 2階 第2・3会議室
その他	立候補予定者説明会の際、「立候補の手引き」代金1,000円をご持参ください。	

【問い合わせ】 小美玉市選挙管理委員会(総務課内) ☎: 0299-48-1111 (内線1282・1283)



おみたま子育て
OMITAMA PARENTING
<http://www.omitama-kosodate.jp/>

出産子育て情報アプリ

小美玉市の“役立つ子育て情報”をいつでも・どこでも手軽に検索。スケジュール管理や予防接種記録など役立つ便利機能も盛りだくさん！
市内保育園・認定子ども園で実施のイベント情報も随時更新！
各種子育て支援情報はココから check! ➡



ダウンロードしてね

給食食材放射能測定結果(12月測定分)

【検査件数】学校給食: 45件 検出件数: 0件

【検出下限値】10 Bq/kg 使用機器: TN300Bベクレルモニター

12月の測定結果では、基準値を上回る放射性物質は検出されませんでした。

市では、給食食材及び市民持込の市内産農産物の放射能測定を行っています。測定結果は市ホームページで公表されています。

【問い合わせ】 学校給食課 ☎: 0299-56-4855

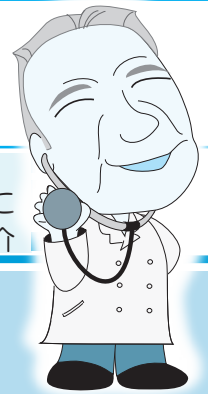

「Dr.のおりいった話」が代わりました。

これからも、小美玉市医療センターでは、市民の皆さまの健康管理や、傷病の予防に
役立ちたいと思っています。 院長 中曽根 啓介

COPD (慢性閉塞性肺疾患)

まんせいへいそくせいはいっかん

COPD(慢性閉塞性肺疾患)とは、聞きなれない言葉ですが、喫煙者に多く、セキやタンが長く続き、進行すると階段、坂道の歩行や、入浴、トイレなどの日常生活にも支障が出るような息切れが起こる疾患です。

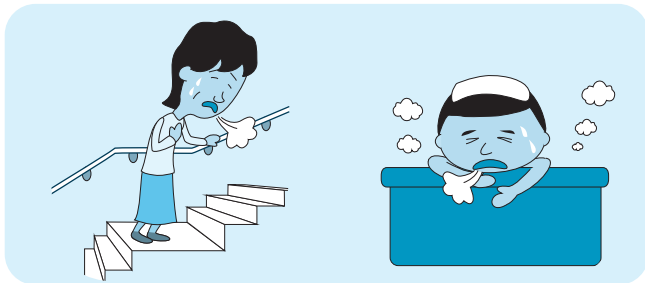

COPDは、『スパイロメーター』という機器で肺機能を測定することで容易に診断が可能です。

しかし、健康診断では、肺機能検査を実施しないことが多く、息切れは、年のせいと片付けている方が多いのが現状です。

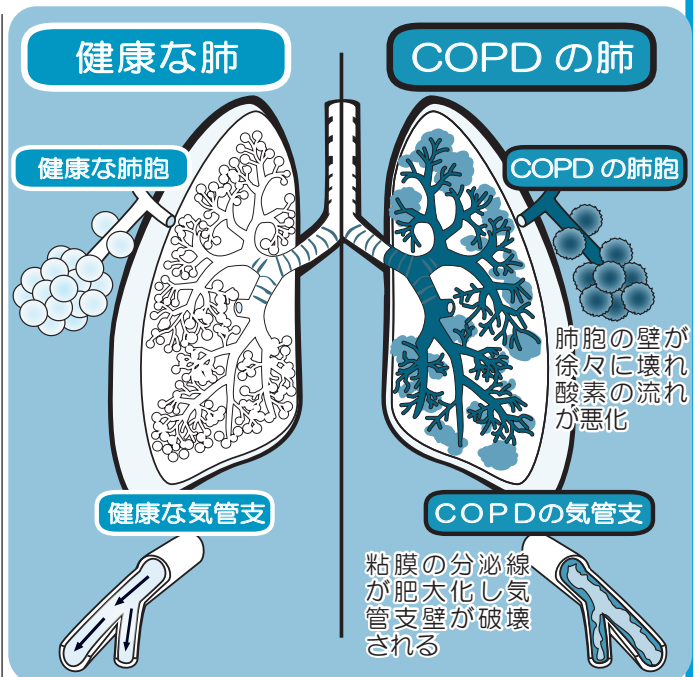

現在、日本には、COPDと考えられる方が約530万人いると推定されていますが、実際にCOPDで病院に通われている方は、約30万人に留まるといわれています。

このような原因は、COPDに対する認識不足と『スパイロメーター』の普及不足が考えられますが、私たち医療関係者は、一般の方々に対して、啓蒙を進めていかなければならないことを痛感しています。

COPDは、完治することはできませんが、適切な治療により息切れは、改善することができます。

息切れは、年のせいと思わずに医療機関を受診し、相談することをお勧めします。

また、小美玉市医療センターでも、『スパイロメーター』による肺機能の測定を行うことができます。

～ 禁煙も忘れずに！～

小美玉市医療センター 呼吸器科医師 大津 格 (大津内科クリニック院長)

【問い合わせ】

小美玉市医療センター (指定管理者: 医療法人財団 古宿会) ☎: 0299-58-2711

小美玉市役所 医療保険課 地域医療推進係

☎: 0299-48-1111(内線 1107)

待望の台湾チャーター便が 3月に運航決定!



台北の夜景



九份 (キュウフン)

今年3月に待望の台湾へのチャーター便が催行されます。この時期の台湾では、幻想的で華やかなランタンフェスティバルが開催中です。またノスタルジックな九份の街並みや神秘的な美しさの日月潭もお勧めです。一足早い春を台湾に感じに行きませんか。

日程は4泊5日で、3月1日(木)出発と、3月8日(木)出発があります。ツアーの取り扱い旅行社は、エイチ・アイ・エス、JTB 関東、日本旅行、阪急交通社、読売旅行です。価格はフリープランが59,800円～、観光付きプランが69,800円～。販売数には限りがありますので、お申し込みはお早めに。

◎詳細は茨城空港ホームページをご覧ください。

台湾プログラムチャーター便が運航されます

本年3月26日から10月25日までの約7か月間、茨城と台湾(台北)を結ぶプログラムチャーター便が週2便運航されます。航空会社は台湾に本社を置く格安航空会社の「タイガーエア台湾」です。

発着空港	茨城-台北 (台湾桃園国際空港)
就航期間	平成30年3月26日～10月25日 (週2便)
運航ダイヤ (現地時間)	台北発 09:30 → 茨城着 14:00
	茨城発 15:00 → 台北着 17:30

※運航曜日は関係機関と調整中

オールドカーの祭典!! 小美玉オールドカーミーティングが開催されます

空のえきそ・ら・らにて、1980年代以前のオールドカーの展示会「第5回小美玉オールドカーミーティング」が開催されます。特別展示車をはじめとして、昔懐かしいクルマや、なかなかお目にかかれない珍しいクルマが大集合します。

トークショーなどのステージイベントや、グルメブース、フリーマーケットなどお楽しみ企画が盛りだくさんです。ぜひご家族やご友人と一緒にご来場ください。

◎詳細は小美玉市ホームページをご覧ください。



【日 時】 2月25日(日) 10:00～15:00 《雨天実施》

【場 所】 空のえきそ・ら・ら 《入場無料》

※そ・ら・ら臨時駐車場または茨城空港臨時駐車場をご利用ください。
会場へ向かうボンネットバスに無料で乗車できます。

【内 容】 特別展示：カルソニックスカイライン、スバル360 漆塗り等
一般展示：事前募集したオールドカー 約50台

※展示車は事前募集のため、飛び入り展示はできません

飲食物販：グルメ屋台、車用品ブース、フリーマーケット
その他：ボンネットバス運行、キッズ撮影コーナー等

【問い合わせ】

空港対策課 空港係 ☎：0299-48-1111 (内線 1171)

介護保険に関する税控除

【要介護者の障害者控除認定】

障がい者手帳などがなくても、下記の①または②の要件にあてはまり、知的障がい者または身体障がい者に準ずると認められる方に、申請により所得税・住民税の障害者控除が適用される「障害者控除対象者認定書」を発行しています。

- ① 介護保険要介護認定を受けており、調査票または主治医意見書における日常生活自立度の判定が一定基準である。
- ② 65歳以上で介護認定を受けていないが、寝たきりなどで市職員の面接調査等の結果、障がい者に準ずると認められている。



【おむつ代の医療費控除】

1月1日～12月31日に使用したおむつ代について、医療費控除の申請を行う場合には、主治医に「おむつ使用証明書」を作成してもらう必要があります。ただし、次に該当する方は主治医の証明がなくても、市の証明書があれば医療費控除の対象となります。

＜対象＞

介護保険の要介護認定を受けている方でおむつ代の医療費控除の申告が2年目以降の方のうち、要介護認定時の主治医意見書から次の3点が確認できた方。

- ① 主治医意見書がおむつを使用した年に作成されていること。
- ② 寝たきり状態にあること
- ③ 尿失禁がおきる可能性があること。

※ その他介護保険制度下で提供される一定の施設・居宅サービスの対価について、医療費控除の対象に含まれるものがあります。その際は高額介護サービス費や保険による利用料の補填を差し引いた額となります。

【受付窓口】

介護福祉課（玉里総合支所内）・福祉事務所美野里支所（四季健康館内）・福祉事務所小川支所（小川総合支所内）

※申請書には申請者の記名・押印のほか、申請者と障害者控除対象者・おむつ使用者が異なる場合は、障害者控除対象者・おむつ使用者の記名・押印が必要になります。

【問い合わせ】 介護福祉課 介護保険係 ☎：0299-48-1111（内線 3116・3117）

小美玉市まちづくり認定組織活動報告会を開催します



市では、市民協働のまちづくりの実現に向けて、住民の自主的な取り組みを支援しています。まちづくりのさらなる活性化を図り、まちづくり組織間相互の連携強化や、情報の共有化を図ることを目的として、市内のまちづくり認定組織による活動報告会を実施します。どなたでも参加できますので、ぜひ、お気軽にご来場ください。当日は、ふるさと塾閉講式も同時開催いたします。未来の地域のリーダー候補となる塾生たちが、それぞれに考えた理想のまちづくりについて発表します。どうぞご期待ください。

【日 時】 2月25日（日）13：30～（開場13：00）

【会 場】 四季文化館（みの〜れ）風のホール

*ふるさと塾閉講式と同時開催

【報告組織（順不同）】 竹原地区コミュニティ（学区まちづくり組織）

西郷地地区（まちづくり委員会）

小美玉市古文書研究会（テーマ型まちづくり組織）

【主 催】 小美玉市まちづくり組織連絡会

【協 力】 小美玉市まちづくり人材育成講座『おみたまふるさと塾』



【問い合わせ】 市民協働課 ☎：0299-48-1111（内線 1253）

平成 30 年度の県民交通災害共済 2 月 1 日より加入受付開始

みんなで安心！みんなの共済！あなたの支えがみんなの支えに！

県民交通災害共済は、もし交通事故に遭われたときに、傷害の程度に応じて見舞金を支給することを目的とした任意加入の共済です。交通事故による万が一の事態に備えて、家族そろって加入しましょう。

【加入できる方】 市内に住民登録されている方（途中加入の場合も同様）

【対象となる事故】

①自動車、バイク、自転車等の車両運転中および乗車中における事故

②歩行中に走行中の車両と接触した等の事故

※ 上記交通事故の発生場所は、国内の道路上での事故が対象となります。

※ 事故等の内容によってはお支払いができない場合もありますので、申請時にご確認ください。

【共済期間】

平成 30 年 4 月 1 日～平成 31 年 3 月 31 日

※ 平成 30 年 4 月 1 日以降加入の場合は、申込日の翌日から平成 31 年 3 月 31 日まで

【年会費】

一般 900 円 中学生以下 500 円

※ 平成 30 年 4 月 1 日現在で中学生以下の方：途中加入の場合 9 月 30 日以降半額

【加入手続き窓口】

○ 防災管理課（小美玉市役所本庁舎 1 階）

○ 小川総合窓口課（小川総合支所 1 階）

○ 玉里総合窓口課（玉里総合支所 1 階）

○ 羽鳥出張所（羽鳥ふれあいセンター内）

○ 四季の里出張所（四季健康館内）

上記窓口にて随時加入申込を受け付けております。

（※ 1 月中は受け付けておりません）

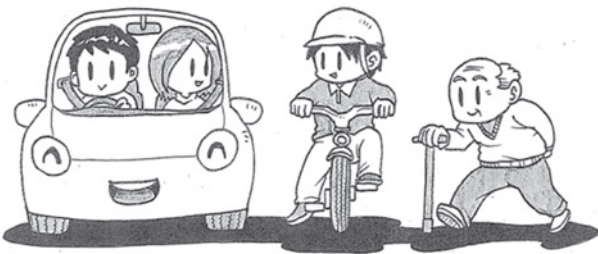

見舞金一覧

等級	区分	見舞金額
1	死亡	100 万円
2	治療実日数 181 日以上の傷害	30 万円
3	治療実日数 151 日以上の傷害	25 万円
4	治療実日数 121 日以上の傷害	20 万円
5	治療実日数 91 日以上の傷害	15 万円
6	治療実日数 61 日以上の傷害	10 万円
7	治療実日数 41 日以上の傷害	8 万円
8	治療実日数 21 日以上の傷害	6 万円
9	治療実日数 8 日以上の傷害	3 万円
10	治療実日数 3 日以上の傷害	2 万円
身障	身体障害者 1 級・2 級該当	50 万円

※ 事故証明書がない場合は、最高で 3 万円までとなります。

【問い合わせ】

防災管理課 市民安全係 ☎：0299-48-1111（内線 1015・1016）

広告入り共通封筒の掲載事業者を募集します

小美玉市が、様々な目的で発送する際の封筒の裏面へ貴社の広告を掲載してみませんか。

【作成枚数】 長 3 型封筒 100,000 枚（黒色印刷）

【広告枠】 封筒の裏に 3 枠（1 枠の寸法 縦 4cm × 横 10cm）

申込受付順に枠が埋まり次第締め切ります。

【広告料】 1 事業者 1 口 15,000 円（複数口の申し込みはできません。）

広告の掲載を希望する方は、下記の担当課に直接お問い合わせください。

小美玉市 Web サイトで内容を確認できます。

広告



封筒イメージ

長 3 型封筒

A4 サイズを三つ折り

して入るサイズ

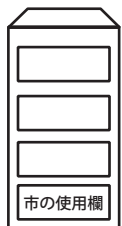

市の使用欄

【問い合わせ】

管財検査課 管財係 ☎：0299-48-1111（内線 1273）



図書館 インフォメーション

Library information

「たまりとしょかんまつり」を開催します

2月17日(土)に玉里図書館のある生涯学習センター(コスモス)にて「たまりとしょかんまつり」を開催します。どなたでも参加できますのでぜひお越しください!

【日時】2月17日(土)
10:00～15:00

【おはなし会】10:15～

玉里中学校吹奏楽部出演決定!

「ひこうせん」&「おはなしテルテル」
&「玉中吹部」による歌あり、工作あり、
生演奏ありのおはなし会です。

【本のリサイクル市】

図書館での役目を終えた本や雑誌を無料で配布します。
冊数制限はありません。

持ち帰り用のバッグをお持ちください。

*18日も配布を行いますが入れ替えはありません。

【クイズラリー】

玉里図書館やコスモスをめぐって、クイズに挑戦!
正解者にはプレゼントがあります!

小学生以下のお子さまにバルーンアート・おみたん風船をプレゼント!
ご希望の方に読書ノートを配布します。

祝日開館および図書整理による休館

小川図書館は2月11日(日・祝)、2月12日(月・振替)、3月21日(水・祝)は祝日開館いたします。開館時間は9:30～17:00となります。また、2月の図書整理による休館は小川図書館2月27日(火)、玉里図書館2月28日(水)となります。市内いずれかの図書施設は開館しておりますので、いつもと違う図書施設もぜひご利用ください。*借りた施設とは違う施設でも返却できます。

小美玉市図書館・図書室カレンダー

2月						
日	月	火	水	木	金	土
				1	2	3
4	5	6	7	8	9	10
11	12	13	14	15	16	17
18	19	20	21	22	23	24
25	26	27	28			

3月						
日	月	火	水	木	金	土
				1	2	3
4	5	6	7	8	9	10
11	12	13	14	15	16	17
18	19	20	21	22	23	24
25	26	27	28	29	30	31

- * 〇 は玉里図書館・ふれあいセンターの休館日です。
- * ○ は小川図書館の休館日です。
- * ■ は玉里図書館と美野里公民館の休館日です。
- * □ は美野里公民館の休館日です。
- * ■ は玉里図書館・美野里公民館・ふれあいセンターの休館日です。(小川図書館は開館)
- * ■ は小川図書館・玉里図書館の休館日です。



開館時間

小川図書館	全日 9:30～20:00
	祝日 9:30～17:00
玉里図書館	全日 9:30～18:00
美野里公民館図書室	全日 9:30～22:00
羽鳥ふれあいセンター	全日 9:30～22:00

おはなし会 2月・3月の

小川図書館

小川図書館 2階 多目的室

- ・2月10日(土)・2月24日(土)
- ・3月10日(土)・3月24日(土)

開始時間(各会場) 10:30～

玉里図書館

生涯学習センター(コスモス)1階 和室

- ・2月17日(土)・3月17日(土)

美野里公民館図書室

美野里公民館 2階 講座室

- ・3月24日(土) ※2月はお休みです

<移動図書館ふれあい号運行予定表>

Aコース

2月1・15日 3月1・15日

巡回場所		時間
小川・玉里	玉里保育園前	9:30～10:00
	老人ホームハートワン駐車場	10:45～11:10
	野田官舎前 石崎商店駐車場	11:20～11:50
美野里	十二所公民館前	13:30～14:00
	ミーム保育園(羽鳥東)駐車場	14:15～15:00
	エコス美野里店 駐車場	15:10～15:30

Bコース

2月8・22日 3月8・22日

巡回場所		時間
清風台団地中央公園前	清風台団地中央公園前	10:30～11:00
	ケアハウスほうせんか駐車場	11:10～11:40
	北浦公民館前	13:15～13:45
江戸住宅コミュニティセンター前	江戸住宅コミュニティセンター前	13:55～14:25
	小美玉敬愛の杜(美野里) 駐車場	14:45～15:20

生涯学習・スポーツインフォメーション



学ぶ楽しさ∞ (むげんだい) コスモスプロジェクト企画

映画『愛を積むひと』 小美玉上映会

エドワード・ムーニー・Jr. の小説を基にしたヒューマンドラマ。北海道で第二の人生を過ごそうとする夫婦が、改めて自分たちの愛情や絆を見つめ直す姿を追いかけていく。メガホンを取るのは『釣りバカ日誌』シリーズなどの朝原雄三。佐藤浩市と樋口可南子が主人公の夫婦にふんし、その脇を北川景子、野村周平、杉咲花、吉田羊、そして柄本明らベテランから若手まで豪華キャストが固めます。温かな物語に加え、北海道の大自然と美しい四季の移ろいを捉えた映像も必見です。ぜひ、皆さまお揃いでお越しください。



【日 程】平成 30 年 3 月 3 日 (土)
【会 場】小美玉市生涯学習センター (コスモス)
文化ホール

【時 間】① 10:30 ~ 12:30 (開場 10:00)
② 14:00 ~ 16:00 (開場 13:30)

【料 金】前売: 1,000 円 (当日 1,300 円) 全席自由

【前売券取扱所】生涯学習センター (コスモス)
小川文化センター (アピオス)
四季文化館 (みの〜れ)

【チケット予約・販売】1 月 23 日 (火) 9:00 ~
※ 電話予約可

☎: 0299-26-9111

主 催/コスモスプロジェクト 共 催/茨城映画センター

【申し込み】

【問い合わせ】

生涯学習センター (コスモス) ☎: 0299-26-9111

玉里硬式ダブルステニス大会参加者募集

春の暖かさを感じる季節に、元気に体を動かしましょう。

【と き】3 月 4 日 (日)、予備日 3 月 11 日 (日)

【場 所】玉里海洋センター テニスコート

【時 間】受付、対戦相手抽選 (9:00)
開会式後、試合開始 (9:30)

【参加費】1 ペア 2,000 円 当日受付時徴収します。

【募集人員】男女各ペア 12 組 (近隣に住むテニス初、中級程度)
※ 申し込み順、定員になり次第締め切ります。

【試合形式】試合は、3 ペアのリーグ戦で 6 ゲーム先取、1 位抜け決勝トーナメント制になります。
※ 参加ペアの数で変更の場合があります。

【申込方法】玉里海洋センター窓口に備え付けの申込書に、2 人の氏名・代表者の連絡先を記入するか、下記
問い合わせ先までお申し込みください。

【問い合わせ】玉里テニス部 川俣 (090-8947-8116)

※ 態度決定は 8:00 です。当日の天候が心配されるときは川又までご連絡ください。



親子スケート教室 ～2018～

- 【日 時】 3月24日(土)7:30～13:00
【場 所】 笠松運動公園スケート場 (ひたちなか市大字佐和 2197-28)
※玉里海洋センターからバスで向かいます。(7:30 出発)
【対 象】 市内の小学生およびその保護者 ※原則として親子2名で参加
【定 員】 30組60人(先着順)
【参加費】 1家族4,000円(交通費、保険料、滑走料、レッスン料、靴代込み)
※1人増えるごとに2,000円徴収
【持 物】 飲み物、手袋、防寒着、参加費
【主 催】 小美玉市スポーツ振興課
【協 力】 NPO法人小美玉スポーツクラブ
【募集期間】 平成30年2月13日～3月11日まで
【申込方法】 下記の施設にて、電話で申し込みください。

【申し込み】 スポーツ振興課(小川総合支所内) ☎: 0299-48-1111(内線2253)
【問い合わせ】 NPO法人小美玉スポーツクラブ ☎: 0299-56-7791

史料館歴史探訪講座

【期日等】 ※どちらか一方だけでも両方でも参加できます。

No.	日時	講座名・行程	集合場所・時間	募集人数
①	3月4日(日) 9:45～12:15	「小川城を攻める!!」(歴史散策) 小川城跡、稽医館の碑、台の坊薬師堂、天聖寺、 旧妙喜寺、弁天池、八幡台遺跡、素鷲神社など (距離約2.5km)	小川図書館資料館 多目的室(2F) 9:30受付	15名 (先着順)
②	3月22日(木) 8:00～18:00	「徳川四天王」井伊直政ゆかりの城をたずねる 民家園駐車場(集合)⇒箕輪城跡(徒歩散策・昼食含む) ⇒高崎城跡(車窓見学)⇒群馬県立歴史博物館(企画 展「織田信長と東国大名」)⇒道の駅玉村宿⇒民家園 駐車場(解散)	民家園駐車場 7:50集合	30名 (先着順)

【対象者】 市内在住・在勤・在学(普段歩いている方) ※小学生が参加する場合は保護者が同伴

【参加費】 講座①:無料 講座②:1,000円(申込時に徴収)

【募集期間】 2月13日(火)～2月23日(金)(月曜日休館) 9:00～17:00

【服装・持ち物】 軽い運動に適した服装と靴 防寒具 水筒 昼食(講座②のみ)

【申込方法】 生涯学習センター窓口(講座①は電話も可)

史料館歴史探訪講座 申込用紙

氏名	年齢	性別	電話番号
	才	男・女	()
住所			
講座名	①「小川城を攻める!!」(歴史散策)	②「徳川四天王」井伊直政 ゆかりの城をたずねる	
期日	3/4(日)	3/22(木)	
時間	9:45～12:15	8:00～18:00	
場所	小川城跡周辺	箕輪城跡・群馬県立歴史博物館 など	
希望講座に○をする			

*講座②に申し込みの方は窓口にて1,000円(高速代・入館料など)をお支払いください。

【申し込み】 小美玉市生涯学習センター(コスモス)(玉里史料館) ☎: 0299-26-9111
【問い合わせ】

親子移動教室を開催します

グリコピア・イースト工場見学&鉄道博物館

『親子移動教室』では、親子で学べる体験学習会を開催します。

グリコピア・イーストではおいしさの秘密&魅力を探ろう！商品&モノができるまでをリアルに体験できます。さまざまな展示を通してお菓子の歴史や世界を体感できます。

鉄道博物館は、子どもも大人も大興奮の大人気ミュージアムパークです。鉄道の歴史、技術、仕組みなどを学べます。親子の楽しい思い出づくりの一日にふるってご参加ください。

【実施期日】 3月21日(水)

小川文化センター(アピオス) 脇駐車場 8:00 集合 8:15 出発

【研修場所】 埼玉県①グリコピア・イースト(北本市) ②鉄道博物館(さいたま市)

【参加費】 3,500円(親子一組)

(傷害保険料その他諸経費を含む。昼食代は含まず各自※昼食は車中でとります。)

【申込先】 小川公民館(小美玉市小川1661-1)

【受付期間】 2月18日(日)~2月28日(水) 先着15組

【受付時間】 9:00~17:00まで

【申込方法】 小川公民館まで参加費を添えてお申し込みください。

【その他】 ①保護者とお子さん(小学1年生~6年生)お二人で一組です。ただし、市内に在住または在勤。

②その他詳細等は、小川公民館にお問い合わせください。

③定員になり次第締め切り、または定員に満たない場合は中止になります。

【主催】 小美玉市教育委員会



【問い合わせ】

小川公民館 ☎: 0299-58-3111

水彩画を描いてみませんか？

初心者10名で始めて3年目の会です。画家の方が講師として指導してくださったり、年に2回日帰りスケッチ旅行に出かけます。一緒に楽しい時間を過ごしましょう！

【日時】 第2、第4土曜日 13:00~17:00

【場所】 農村女性の家

【会費】 月額1,500円

【問い合わせ】 いもこじ会 ☎: 0299-46-1050 (黄川田)



●●●12月の環境放射線モニタ測定結果●●●

市内63施設で、ガンマ線の空間線量を測定しました。測定の結果、放射線量の最高値と平均値は以下の通りです。なお、保育園・幼稚園・小学校・運動公園の子ども広場は地表から50cm、それ以外の施設は1mの位置で測定しています。

【最高値】 0.112 マイクロシーベルト/時(12月13日計測)

【平均値】 0.078 マイクロシーベルト/時

国が定めた除染基準は0.23 マイクロシーベルト/時を下回るものです。

市では、追加被ばく線量「年間1ミリシーベルト以下」を目指して放射線対策に取り組んでいます。

※測定には「PA-1000 Radi(株式会社 堀場製作所)」を使用しています。

※今後も定期的な測定を行い、ホームページにて公表するほか、市内各庁舎にも結果を掲示します。

なお、市ホームページにはより詳しい情報が掲載されています。 <http://city.omitama.lg.jp/>

【問い合わせ】

防災管理課 放射線対策係 ☎: 0299-48-1111 (内線1013・1014)

あの情熱と哀愁が再び、ダンスと共に帰ってきます！

魅惑のアルゼンチンタンゴ コンサート



入場無料

全席自由・要整理券

【タンゴ・トリオ A. R. C ~ア・エレ・セ~】

NHK朝ドラ「てっぺん」の音楽を担当していた^{ていほう}啼鵬さん、ギターの角圭司さん、声楽の山下亮江さんが結成したタンゴ・トリオ

【日 時】2月18日(日) 開演 14:00 開場 13:30

【整理券配布開始日】1月18日(木) よりコスモス窓口にて

電話受付は、9:00 から ☎: 0299-26-9111

【会 場】小美玉市生涯学習センター(コスモス)文化ホール(小美玉市高崎 291-3)

【主 催】コスモスプロジェクト

【問い合わせ】

生涯学習センター(コスモス) ☎: 0299-26-9111

春のニット&押し花展

春らしいニットと成年の押し花額を展示します。ぜひご覧ください。

【期 日】2月10日(土)~3月16日(金) 【場 所】美野里公民館ロビー 【主 催】みのり手芸クラブ

池花池で越冬するオオハクチョウや上空のワシタカ類観察会

池花池では、オオハクチョウやカモの仲間が毎年越冬しています。池の上空を舞うトビやオオタカなどワシタカ類、林で冬を越すモズやカシラダカなどの小鳥も見られます。双眼鏡がなくてもフィールドスコープが準備してありますのでお気軽にご参加ください。

【日 時】2月18日(日) 9:00~12:00

※雨天の際は美野里公民館で講演会を行います。

【場 所】池花池 小美玉市部室(池花池集合)

【講 師】川崎 慎二先生(茨城県環境アドバイザー、雪入ふれあいの里ネイチャーセンター勤務)

【持ち物】双眼鏡(持っている方) 飲み物 筆記具

【参加費】無料

【対象者】どなたでもご参加いただけます
(小学4年生以下は保護者同伴)

【主 催】小美玉生物の会

【申込期日】2月11日(日)までに下記に電話でお申し込みください。

【申込・問い合わせ】

海老澤☎: 090-4620-6113 櫻井☎: 090-2650-2026



2017年野鳥観察会風景

春季全国火災予防運動

3月1日から3月7日まで

この運動は、火災が発生しやすい時季を迎えるにあたり「火の用心 ことばを形に 習慣に」を全国統一防火標語とし、火災予防の意識を高めることで、火災の発生を防止し、尊い命を守るとともに財産の損失を防ぐことを目的として実施しています。



火災予防運動行事のひとつとして、消防団や婦人防火クラブ、少年消防クラブ、幼年消防クラブの協力のもと、市内各地区において、消防自動車等での防火パレードや街頭広報を行います。

【防火パレード実施予定日】

3月4日（日）

住宅用火災警報器を設置し 大切な命を守りましょう

住宅用火災警報器とは、煙や熱を感知すると大きな音や音声を出して、家人に火災の発生を知らせる装置です。設置すべき場所は、**全ての寝室と、2階以上にある寝室へ通じる階段**です。台所への設置は任意です。

すでに設置されている住宅用火災警報器は、正常に作動するか**定期的な確認**をしましょう。また、古くなると電子部品の寿命などで火災を感知しなくなることがあるため、**10年を目安に交換**をおすすめします。



悪質な訪問販売にご注意を!!

消防や市役所の職員、委託業者を装って家庭に訪れ、消火器などを高額で購入させようとする手口が多いようです。消防署や市役所では、消火器や住宅用火災警報器の販売は一切行っていませんのでご注意ください。

小美玉市における火災・救急出場件数

平成29年火災発生・救急出場件数

区分	12月中	累計
火災	2	34
救急	183	2,099
急病	116	1,363
交通事故	19	204
一般負傷	30	290
その他	18	242

防火教室および救急講習会等について、随時各消防署において受け付けを行っておりますので、受講希望者は下記の連絡先までご連絡ください。

連絡先
 ◇小川消防署 0299-58-4611
 ◇美野里消防署 0299-48-2266
 ◇玉里消防署 0299-58-0555

2・3月の漏水修理当番

平日の漏水当番については、
お客様センター（☎0299-36-8811）
までお問い合わせください。

2月の当番日		小川地区・美野里地区 当番業者名・連絡先		3月の当番日		小川地区・美野里地区 当番業者名・連絡先		玉里地区 連絡先
3	土	(株)本田工業 ☎0299-54-0158	(株)中村. 建工 ☎0299-49-1466	3	土	(株)小林工業 ☎0299-48-2375		湖北水道 企業団 ☎0299- 24-3232
4	日	(株)広瀬商事 ☎0299-53-0833	金敷電設工業(有) ☎0299-48-0211	4	日	倉田電気商会 ☎0299-58-2909		
10	土	(株)スズヤ ☎0299-46-0007	(株)美野里建設 ☎0299-47-0780	10	土	(有)宮川建設 ☎0299-48-1709		
11	日	(株)大栄 ☎0299-58-5851	(株)勝樹設備 ☎0299-48-3552	11	日	(株)岡建設 ☎0299-58-3572		
12	月	(株)クボタ総建 ☎0299-46-0006	(有)尾形工務店 ☎0299-58-1701	17	土	(株)エイブルコーポレーション ☎0299-47-0882		
17	土	(株)出沼興業 ☎0299-58-2467	(有)宮川建設 ☎0299-48-1709	18	日	(株)内田工業 ☎0299-54-0041		
18	日	(株)岡建設 ☎0299-58-3572	(有)大和田建設 ☎0299-48-3351	21	水	(有)山口水工 ☎0299-58-0129		
24	土	中村工業(株) ☎0299-58-3025	(有)マツカワ設備工業 ☎0299-46-2154	24	土	(有)マツカワ設備工業 ☎0299-46-2154		
25	日	(株)内藤工務店 ☎0299-58-2050	坪井林業(有) ☎0299-47-0707	25	日	(株)内藤工務店 ☎0299-58-2050		
				31	土	(株)クボタ総建 ☎0299-46-0006		

※1月・2月は水道管の凍結が多発する可能性があるため、1日2社体制となっています。

～心身に障がいをお持ちの方へ～

自動車税減免申請の出張窓口が開設されます

茨城県では、身体障がい者手帳、精神保健福祉手帳、療育手帳、戦傷病者手帳の交付を受けている方で、障がい等級や自動車の所有者等が一定の要件を満たす場合には、**心身に障がいのある方のために使用する自動車に係る自動車税および自動車取得税を減免する制度**を設けています。

減免申請は管轄の県税事務所で年間を通じて受け付けていますが、下記の日程で市に出張窓口を開設しますので、減免申請を行う際はご利用ください。

詳細については、茨城県総務部税務課ホームページをご覧ください。下記の県税事務所までお問い合わせください。

【出張窓口】

期 日	2月26日(月)	3月5日(月)
受付場所	小美玉市役所 1階 相談室 (堅倉 835)	小川総合支所 1階 会議室 (小川 4-11)
受付時間	午前 10:00～12:00 午後 13:00～16:00	午前 10:00～12:00 午後 13:00～16:00

※新車、中古車の**新規登録に係る減免や自動車取得税の減免**については、**登録日から30日以内**に管轄の水戸または土浦県税事務所自動車税分室でお願いします。

【必要な書類】

・障がい者手帳・納税義務者の印鑑（認印可）・運転者の運転免許証（コピー可・免許証両面）・自動車の車検証または納税通知書・生計を一にすることを示す書類（住民票等）・マイナンバー確認書類

※**減免の要件により手続きに必要な書類が異なります**ので、下記の県税事務所まで必ずお問い合わせください。

【問い合わせ】水戸県税事務所 収税第一課 ☎：029-221-6605

3月のほけんがいで

●母子保健事業

とき	ところ	事業名（受付時間）	対象者
5月	小川保健相談センター	10か月児相談（9：30～10：00）	小川・玉里（平成29年4月～5月生）
6火	四季健康館	育児相談（9：30～11：00）	乳幼児と保護者
	玉里保健福祉センター	かばちゃん教室（13：00～13：20）	4歳児と保護者 ※個人通知あり
7水	四季健康館	2歳児歯科健診（13：00～13：30）	美野里（平成27年9月16日～10月生）
9金	四季健康館	3歳児健診（13：00～13：30）	美野里（平成26年9月11日～10月生）
10土	玉里保健福祉センター	ハローベビー教室：育児編（9：00～9：15）	妊婦およびご家族 ※要予約
13火	玉里保健福祉センター	1歳6か月児健診（13：00～13：30）	小川・玉里（平成28年7月13日～8月生）
15木	小川保健相談センター	4か月児健診（13：00～13：30）	小川・玉里（平成29年10月～11月生）

●成人保健事業

とき	ところ	事業名（受付時間）	対象者
1木	小川保健相談センター	こころの健康相談（9：30～11：00）	要予約（こころの病気に関する心配事がある方）
15木	四季健康館	こころの健康相談（9：30～11：00）	要予約（こころの病気に関する心配事がある方）
22木	玉里保健福祉センター	こころのデイケア（9：30～10：00）	※事前登録（予約）制／注
29木	四季健康館	こころのデイケア（9：30～10：00）	※事前登録（予約）制／注

※事前登録（予約）制の事業につきましては、各会場へお申し込みください。

注：こころの病気があり、グループ活動が可能な方

【問い合わせ】	健康増進課 平日 8：30～17：15
	四季健康館 ☎：0299-48-0221
	小川保健相談センター ☎：0299-58-1411
	玉里保健福祉センター ☎：0299-48-1111（内線3310・3311）

霞ヶ浦北浦でワカサギ釣りを楽しまれる皆さまへ

『1月21日から2月末まで』と『5月1日から7月20日まで』はワカサギを釣ったり捕ったりしてはいけない期間です

ワカサギは、霞ヶ浦北浦を代表する魚として漁業者にとって大切な水産資源ですが、霞ヶ浦北浦のワカサギは約1年間でその一生を終える魚のため、産卵期や稚魚期に保護することが大切です。茨城県では、茨城県霞ヶ浦北浦海区漁業調整規則により、冬（産卵期）と春（稚魚期）の2回、ワカサギを捕ることが禁止されている期間（採捕禁止期間）を設けています。

●採捕禁止の規定は、一般の方にも適用されます。

（※違反すると10万円以下の罰金または6か月以下の懲役に処される場合もあります。）

●霞ヶ浦北浦以外の茨城県内の河川・湖沼においても同期間はワカサギの採捕が禁止されています。

（茨城県内水面漁業調整規則による）

※例外として、漁協などが人工ふ化のためなど、特別な許可を受けてワカサギを採捕している場合は除きます。

ワカサギ資源保護のため、ご理解とご協力のほどお願いします。

【問い合わせ】茨城県霞ヶ浦北浦水産事務所（漁業調整課）☎：029-822-7269

公益社団法人水戸法人会小美玉地区会 平成 29 年度講演会

【テーマ】「激動の北朝鮮情勢と日本」

【講師】東京国際大学国際戦略研究所教授 伊豆見 元 氏

【日時】2月17日(土) 15:00～16:30

【会場】小美玉市商工会 3階会議室
(小美玉市部室 1111-3 ☎: 0299-48-0224)

【参加費】無料

【申込方法】事務局「小美玉市商工会 菅井 (☎: 0299-48-0244)」まで電話にてお申し込みください。

平成 30 年度「高齢者はつらつ百人委員会」委員募集

県内 5 地域に、それぞれおおむね 100 名の委員会を設置し、高齢者自ら、健康・生きがいづくりに関する様々な事業を企画・実施します。

【対象】県内在住のおおむね 60 歳以上の方で、委員会の活動に出席できる方(条件あり)

【任期】平成 30 年 4 月～平成 32 年 3 月末

【応募締め切り】2月28日(水)(募集定員に達し次第、締め切り)

【問い合わせ】茨城わくわくセンター(県社会福祉協議会内) ☎: 029-243-8989
茨城県長寿福祉課 ☎: 029-301-3326

障害者就職面接会を開催します

会場名	水戸会場	土浦会場
日時	2月16日(金) 13:00～15:30(受付開始 12:30～)	2月8日(木) 13:00～15:30(受付開始 12:30～)
場所	ホテルレイクビュー水戸 (水戸市宮町 1-6-1)	ホテルグランド東雲 (つくば市小野崎 488-1)

※参加を希望される求人者・障がい者の方は、ハローワーク石岡までご連絡ください。

【問い合わせ】ハローワーク石岡 ☎: 0299-26-8141

水戸建築高等職業訓練校生徒募集 ～働きながら勉強して資格が取れます～

訓練生は、職場で建築大工職として現場作業の実施指導を受けながら、3年間就学すると2級技能士の受検資格が得られます。さらに、技能照査(卒業試験)に合格すると学科試験が免除されます。

【受付期間】3月30日(金)まで

【授業料】年間 65,000 円

【対象者】中学校、専門学校、高等学校を卒業した方

【訓練日】毎週火・金 18:30～21:30

水戸市周辺の事業所に雇用された方

【申込方法】訓練校に用意してある入校申込書に記入の上、お申し込みください。

建築・大工に興味のある方

【申込・問い合わせ】水戸建築高等職業訓練校(水戸市住吉町 63-1) ☎: 029-239-3731



石岡警察署からのお知らせ

12月末現在の小美玉市内の事故発生状況
(前年比)

○発生件数	156件(－11)
○死者数	0件(－3)
○負傷者数	205件(－6)
○物損件数	1,074件(+19)

※平成 29 年 1 月 1 日からの累計件数

行政書士無料相談会

【開催日】2月20日(火) 13:00～16:00

予約は不要です。(受付順・相談は1人30分程度でお願いします。)

【場所】市役所本庁舎 第3会議室(本庁2階)

【相談内容】遺産分割・相続・遺言関係の相談や土地活用、国籍、各種契約などに関すること(必要に応じ、行政書士以外の専門家、専門機関の紹介なども行います)

【相談員】茨城県行政書士会水戸支部 会員

【問い合わせ】水戸支部事務局 木村 ☎: 029-251-3101

対話の日

より豊かで魅力あるまちづくりのための意見を、市長に直接お話してみませんか?

と き 2月26日(月) 10:00～12:00

と ころ 本庁2階 会議室

※対話は1人30分程度でお願いします。

※事前にご予約をお願いします。

【問い合わせ】市長公室 秘書広聴課 広報広聴係
☎: 0299-48-1111 内線 1212・1213

行政相談

国の仕事に関する苦情・要望などの相談を伺います。相談は無料で秘密は厳守されます。予約は不要です。

2月20日	13:30～15:30 玉里総合支所 1階 相談室 大山 進 相談委員
2月21日	13:30～15:30 小川総合支所 1階 会議室 村尾 實 相談委員
2月22日	13:30～15:30 小美玉市役所 2階 第3会議室 伊野 美也 相談委員

【問い合わせ】市長公室 秘書広聴課 広報広聴係
☎: 0299-48-1111 内線 1212・1213

心配ごと相談

悩んでいること、困っていることなどがありましたら、お気軽にご相談ください。

相談は無料です。

相談内容: 健康、医療、教育、福祉、財産等について
※は弁護士が相談に応じます。事前にご予約ください。

【時間】13:30～16:30(お一人様20分)

2月7日 3月28日※	社会福祉協議会小川支所 ☎: 0299-58-5102
2月14日※ 3月7日	社会福祉協議会美野里支所 (四季健康館内) ☎: 0299-36-7330
2月28日※ 3月14日※	社会福祉協議会本所 ☎: 0299-37-1551

2月

休日診療当番医(外科)

◆受付 9:00～11:30・13:00～15:30

日	場 所	住 所	電話番号
4	石岡市医師会病院	石岡市大砂10528-25	0299-22-4321
11	滝田整形外科	石岡市府中2-2-12	0299-23-2071
12	山玉台病院	石岡市東石岡4-1-38	0299-26-3130
18	石岡市医師会病院	石岡市大砂10528-25	0299-22-4321
25	石岡第一病院	石岡市東府中1-7	0299-22-5151

2月

緊急診療(内科・小児科)

緊急診療(石岡市医師会病院内) 0299-23-3515

休日	4・11・12・18・25 ◆受付 9:00～11:30 / 13:00～15:30
夜間	3・4・10・11・12・17・18・24・25 ◆受付 18:00～21:30

2月の納税・納付

～税や料金などの納付は口座振替が便利です～

口座振替は納付忘れや納付場所に行く手間が省けます

- ・固定資産税 第4期
- ・国民健康保険税 第10期
- ・介護保険料 第6期
- ・後期高齢者医療保険料 第8期

(※納期限は、2月28日です)

人口と世帯数(平成30年1月1日現在)

人 口……………51,747人(+17)

男……………26,227人(+6)

女……………25,520人(+11)

世帯数……………20,841戸(+19)

()は前月比

※住民基本台帳法の改正により、平成24年9月から外国人住民も含んだ数値になっています。

携帯電話から市政情報がご覧になれます。

<http://www.city.omitama.lg.jp>

22 平成30年1月25日 お知らせ版

次回お知らせ版3月号の発行日は2月22日(木)です。



〈編集・発行〉小美玉市役所秘書広聴課

☎ 0299-48-1111 内線 1212



この広報紙は、環境に優しい植物油インキで印刷しています。